固定電話に防犯対策を！

知っていてもだまされる！それが特殊詐欺！
犯人と電話で話さないため対策を！！

特殊詐欺被害の特徴

警察官や役所職員、金融機関職員等をかたり、キャッシュカードなどをだましとる手口が多い

➡ この手口の被害者55名中、54名の方が65歳以上

➡ 犯人からの電話は固定電話にかかってくる

➡ 手口を知っていてもだまされてしまう方もいます。
～だまされてしまった理由～
○犯人の口がうまかった
○自分の所にくると思わなかった
○気付かなかった　など

1本の電話で大金が失われますが、犯人と会話をしなければだまされません。
だから今こそ、固定電話の防犯対策が重要なのです!!

もしもし警察です

こんな電話は詐欺です!!

カードを確認します

カードを交換します

カードを封筒に入れて保管してください

※警察官や銀行協会職員が暗証番号をたずねたり、キャッシュカードや通帳を預けるよう要請することはありません。

キャッシュカードは **渡さない**

暗証番号は 暗証番号 ＊＊＊＊ **教えない**

「渡さない」「教えない」で詐欺ブロック！

ダブルW ブロックで被害防止!!

「電話に工夫」で詐欺ブロック！

在宅時でも留守番電話に設定することをおすすめします！

迷惑電話防止機能のある機器を導入する

警告　電話をかけてきた相手に通話内容を録音することを伝える

注意喚起　着信中に注意を促すメッセージが流れる

遠　軽　警　察　署

10月11日(月)
～20日(水)

全国地域安全運動

子供の犯罪被害防止

ジョギングしながらや買物、犬の散歩をしながらなど、外出時に子供の安全に目を向けて「ながら見守り活動」を行い、みんなで子供を守りましょう。

女性の犯罪被害防止

イヤホンで音楽を聴きながら、スマートフォンを操作しながらなどの「ながら歩き」は、周りの音や人に気付きにくいので注意しましょう。

メール・Twitterで防犯情報配信中！

登録して防犯情報をGET！

ほくとくん防犯メール

Twitter

キャッシュカードは

渡さない

暗証番号は

教えない

特殊詐欺に注意！

あなたの財産が狙われている！

「ATMでお金が戻る」はサギ!!

「通話しながらATMを操作」もサギ!!

北海道警察

こんな今だからこそ

オンラインで離れた家族とつながろう

もっと

家族のきずなを深めて、ストップ特殊詐欺！

「コロナでなかなか帰省できない・・・。」
でも、スマートフォンやインターネットに接続されたパソコンがあれば、簡単に「テレビ電話」ができ、離れた家族の顔を見ながら声を聞けます！
無料の通話アプリやビデオ会議アプリもたくさんあるので、ぜひチャレンジしてみましょう。

※別途通信料金がかかるため、定額サービスを契約していない方は通信量にご注意ください。

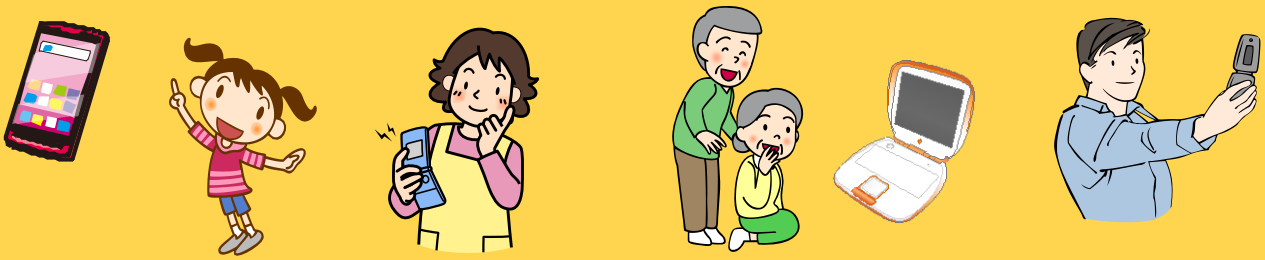

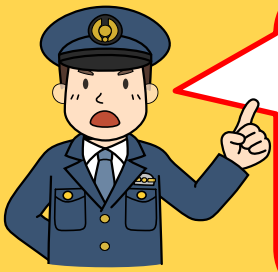

ちょっと抵抗がある方は・・・
電話でも、メールでも、手紙でも構いません。
特殊詐欺の被害を防ぐには、家族がお互いに関心を持ち、会話をすることが重要です。
離れて暮らす家族を一人きりにさせないでください。
何げない普段の会話が、家族の大切な財産を守るのです！

YouTube（チャンネル名：「北海道警察公式」チャンネル）で家族のきずなの重要性を訴える動画を公開しています。
右の二次元コードまたは下のURLからアクセスしてください。
https://youtu.be/iZvkqjtQORw

北 海 道 警 察

Wブロックで被害防止!!

「渡さない」「教えない」で詐欺ブロック!

「電話に工夫」で詐欺ブロック!

もしもし警察です

こんな電話は詐欺です!!

カードを確認します

カードを交換します

カードを封筒に入れて保管してください

※警察官や銀行協会職員が暗証番号をたずねたり、キャッシュカードや通帳を預けるよう要請することはありません。

キャッシュカードは

渡さない

暗証番号は 暗証番号 ＊＊＊＊

教えない

在宅時でも留守番電話に設定することをおすすめします!

迷惑電話防止機能のある機器を導入する

警告 電話をかけてきた相手に通話内容を録音することを伝える

注意喚起 着信中に注意を促すメッセージが流れる

北海道警察